

MINISTERIO DE MEDIO AMBIENTE Y AGUA  
**SERVICIO NACIONAL DE METEOROLOGÍA  
E HIDROLOGÍA**  
DIRECCIÓN DE HIDROLOGÍA

**BOLETÍN DIARIO  
DE NIVELES**  
**ACTUALIZADO AL 15 DE  
ENERO DE 2025**



**UNIDAD DE ESTUDIOS  
E INVESTIGACIÓN  
HIDROLÓGICA**

Enero 2025



**senamhi**  
SERVICIO NACIONAL DE METEOROLOGÍA E HIDROLOGÍA

# MONITOREO HIDROMÉTRICO CUENCA AMAZÓNICA SUBCUENCA DEL RÍO MADRE DE DIOS



**Elaboración**  
**SENAMHI - DIRECCIÓN DE HIDROLOGÍA – UNIDAD DE ESTUDIOS E INVESTIGACIÓN HIDROLÓGICA**





## TABLA RESUMEN DE LAS ESTACIONES HIDROMÉTRICAS – SUBCUENCA MADRE DE DIOS

CUENCA AMAZONICA	ESTACIÓN	RIO	LECTURA DEL DÍA ANTERIOR (cm)		ULTIMA LECTURA (cm)		COMPORTAMIENTO DE NIVELES RESPECTO A SUS ULTIMAS LECTURAS	
			FECHA	LECTURA	FECHA	LECTURA		
SUCBUENCA RIO MADRE DE DIOS	EL SENA	MADRE DE DIOS	14/1/2025	789	15/1/2025	778	DESCENSO	

**Elaboración**

**SENAMHI - DIRECCIÓN DE HIDROLOGÍA – UNIDAD DE ESTUDIOS E INVESTIGACIÓN HIDROLÓGICA**



**senamhi**

SERVICIO NACIONAL DE METEOROLOGÍA E HIDROLOGÍA

# MONITOREO HIDROMÉTRICO CUENCA AMAZÓNICA SUBCUENCA DEL RÍO MAMORÉ



Elaboración

**SENAMHI - DIRECCIÓN DE HIDROLOGÍA – UNIDAD DE ESTUDIOS E INVESTIGACIÓN HIDROLÓGICA**



# MAPA DE MONITOREO HIDROMÉTRICO POR MUNICIPIO CUENCA MAMORÉ

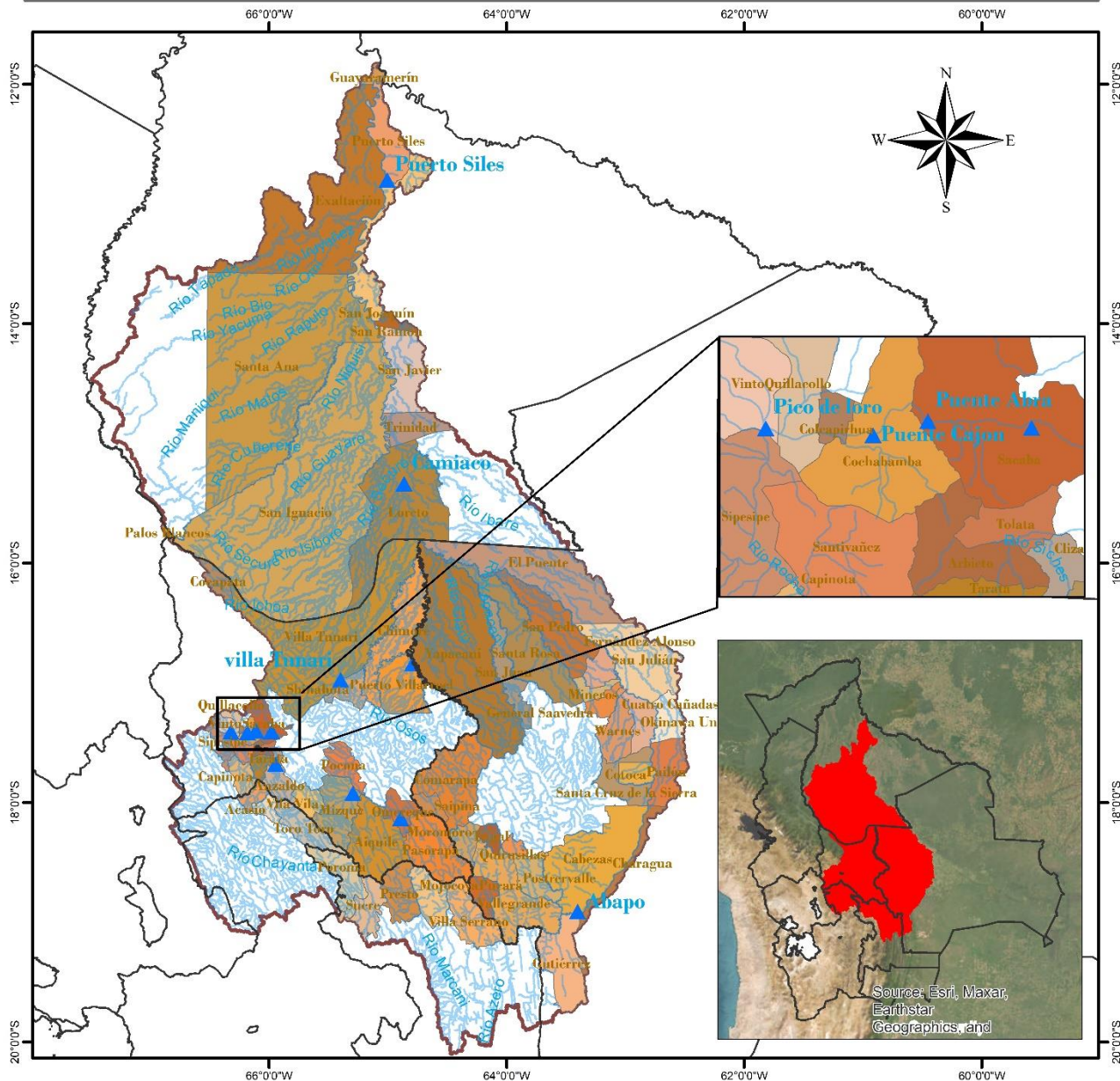

<p><b>LEYENDA</b></p> <ul style="list-style-type: none"> <li><span style="color: blue;">▲</span> Estacion Hidrométrica</li> <li> Ríos</li> <li> Cuenca Mamoré</li> <li> DEPARTAMENTOS</li> </ul>	<p>ESTADO PLURINACIONAL DE BOLIVIA MINISTERIO DE MEDIO AMBIENTE Y AGUA</p>	<p>senamhi SERVICIO NACIONAL DE METEOROLOGÍA E HIDROLOGÍA</p>
<p>0 37.5 75 150 225 300 Km</p>		<p>Coordinate System: GCS WGS 1984 Datum: WGS 1984 Units: Degree</p>

## TABLA RESUMEN DE LAS ESTACIONES HIDROMÉTRICAS – SUBCUENCA MAMORÉ

CUENCA AMAZONICA	ESTACION	RIO	LECTURA DEL DIA ANTERIOR (cm)		ULTIMA LECTURA (cm)		COMPORTAMIENTO DE NIVELES RESPECTO A SUS ULTIMAS LECTURAS	
			FECHA	LECTURA	FECHA	LECTURA		
SUCBUENCA RIO MAMORE	PUENTE CHIÑATA	ROCHA	1/8/2024	30	2/8/2024	30	SE MANTIENE	→
	PUENTE ABRA	ROCHA	13/1/2025	80	14/1/2025	110	ASCENSO	↑
	PUENTE CAJON	ROCHA	14/1/2025	190	15/1/2025	210	ASCENSO	↑
	PICO DE LORO	ROCHA	6/1/2025	140	7/1/2025	130	DESCENSO	↓
	SICHEZ	SICHEZ	14/1/2025	110	15/1/2025	100	DESCENSO	↓
	PUENTE MIZQUE	MIZQUE	14/1/2025	110	15/1/2025	100	DESCENSO	↓
	PUENTE OMEREQUE	MIZQUE	14/1/2025	260	15/1/2025	240	DESCENSO	↓
	ABAPO	GRANDE	14/1/2025	250	15/1/2025	230	DESCENSO	↓
	PUERTO VILLARROEL	MAMORECILLO	14/1/2025	360	15/1/2025	330	DESCENSO	↓
	VILLA TUNARI	CHAPARE	14/1/2025	320	15/1/2025	320	SE MANTIENE	→
	CAMIACO	MAMORE	14/1/2025	1010	15/1/2025	1014	ASCENSO	↑
	PUERTO SILES	MAMORE	14/1/2025	963	15/1/2025	974	ASCENSO	↑
	GUAYARAMERIN	MAMORE	14/1/2025	512	15/1/2025	514	ASCENSO	↑

Elaboración

SENAMHI - DIRECCIÓN DE HIDROLOGÍA – UNIDAD DE ESTUDIOS E INVESTIGACIÓN HIDROLÓGICA





**senamhi**  
SERVICIO NACIONAL DE METEOROLOGÍA E HIDROLOGÍA

# MONITOREO HIDROMÉTRICO CUENCA AMAZÓNICA SUBCUENCA DEL RÍO BENI



Elaboración  
**SENAMHI - DIRECCIÓN DE HIDROLOGÍA - UNIDAD DE ESTUDIOS E INVESTIGACIÓN HIDROLÓGICA**





## TABLA RESUMEN DE LAS ESTACIONES HIDROMÉTRICAS – SUBCUENCA RÍO BENI

CUENCA AMAZONICA	ESTACION	RIO	LECTURA DEL DIA ANTERIOR (cm)		ULTIMA LECTURA (cm)		COMPORTAMIENTO DE NIVELES RESPECTO A SUS ULTIMAS LECTURAS	
			FECHA	LECTURA	FECHA	LECTURA		
SUB CUENCA RIO BENI	ACHACHICALA	CALUYO	11/1/2025	54	12/1/2025	36	DESCENSO	↓
	CHICANI	KALLAPA	14/1/2025	39	15/1/2025	39	SE MANTIENE	→
	HOLGUIN	ORKOJAHUIRA	14/1/2025	7	15/1/2025	6	DESCENSO	↓
	ARANJUEZ	CHOQUEYAPU	5/1/2025	59	6/1/2025	63	ASCENSO	↑
	PUENTE VILLA	UNDUAVI	29/11/2024	37	30/11/2024	37	SE MANTIENE	→
	PUENTE VILLA	TAGUESI	29/11/2024	23	30/11/2024	23	SE MANTIENE	→
	LA ASUNTA	BOOPI	14/1/2025	260	15/1/2025	240	DESCENSO	↓
	CAHUA	ZONGO	27/12/2024	283	28/12/2024	280	DESCENSO	↓
	COROICO	COROICO	14/1/2025	290	15/1/2025	280	DESCENSO	↓
	CARANAVI	COROICO	14/1/2025	110	15/1/2025	100	DESCENSO	↓
	GUANAY	MAPIRI	14/1/2025	240	15/1/2025	260	ASCENSO	↑
	PALOS BLANCOS	BENI	23/12/2024	220	24/12/2024	190	DESCENSO	↓
	RURRENABAGUE	BENI	14/1/2025	294	15/1/2025	276	DESCENSO	↓
	RIBERALTA	BENI	14/1/2025	805	15/1/2025	810	ASCENSO	↑

Elaboración

SENAMHI - DIRECCIÓN DE HIDROLOGÍA – UNIDAD DE ESTUDIOS E INVESTIGACIÓN HIDROLÓGICA





**senamhi**

SERVICIO NACIONAL DE METEOROLOGÍA E HIDROLOGÍA

# MONITOREO HIDROMÉTRICO

## CUENCA DEL PLATA

### CUENCA DEL RÍO PILCOMAYO



**Elaboración**

**SENAMHI - DIRECCIÓN DE HIDROLOGÍA - UNIDAD DE ESTUDIOS E INVESTIGACIÓN HIDROLÓGICA**





## TABLA RESUMEN DE LAS ESTACIONES HIDROMÉTRICAS – CUENCA RÍO PILCOMAYO

CUENCA DEL PLATA	ESTACION	RIO	LECTURA DEL DIA ANTERIOR (cm)		ULTIMA LECTURA (cm)		COMPORTAMIENTO DE NIVELES RESPECTO A SUS ULTIMAS LECTURAS	
			FECHA	LECTURA	FECHA	LECTURA		
SUB CUENCA RIO PILCOMAYO	PUENTE CHAUNACA	RAVELO	14/1/2025	110	15/1/2025	110	SE MANTIENE	➡
	YOCALLA	ALTO PILCOMAYO	14/1/2025	47	15/1/2025	43	DESCENSO	⬇
	TARAPAYA	TARAPAYA	14/1/2025	63	15/1/2025	60	DESCENSO	⬇
	TUMUSLA	TUMUSLA	14/1/2025	132	15/1/2025	150	ASCENSO	⬆
	MOSOJLLAJTA	COTAGAITA	14/1/2025	46	15/1/2025	43	DESCENSO	⬇
	TUPIZA	TUPIZA	14/1/2025	28	15/1/2025	28	SE MANTIENE	➡
	CHUGUIAGO	SAN JUAN DEL ORO	14/1/2025	125	15/1/2025	123	DESCENSO	⬇
	CAMARGO	CHICO	14/2/2025	70	15/1/2025	60	DESCENSO	⬇
	PALCA GRANDE	TUMUSLA	14/1/2025	202	15/1/2025	191	DESCENSO	⬇
	EL PUENTE	SAN JUAN DEL ORO	14/1/2025	196	15/1/2025	178	DESCENSO	⬇
	SAN JOSECITO	PLATA	14/1/2025	421	15/1/2025	356	DESCENSO	⬇
	VILLAMONTES	PILCOMAYO	14/1/2025	304	15/1/2025	252	DESCENSO	⬇

**Elaboración**

**SENAMHI - DIRECCIÓN DE HIDROLOGÍA – UNIDAD DE ESTUDIOS E INVESTIGACIÓN HIDROLÓGICA**





**senamhi**  
SERVICIO NACIONAL DE METEOROLOGÍA E HIDROLOGÍA

# MONITOREO HIDROMÉTRICO

## CUENCA CERRADA

### SISTEMA HÍDRICO TITICACA, DESAGUADERO, POOPÓ Y COIPASA

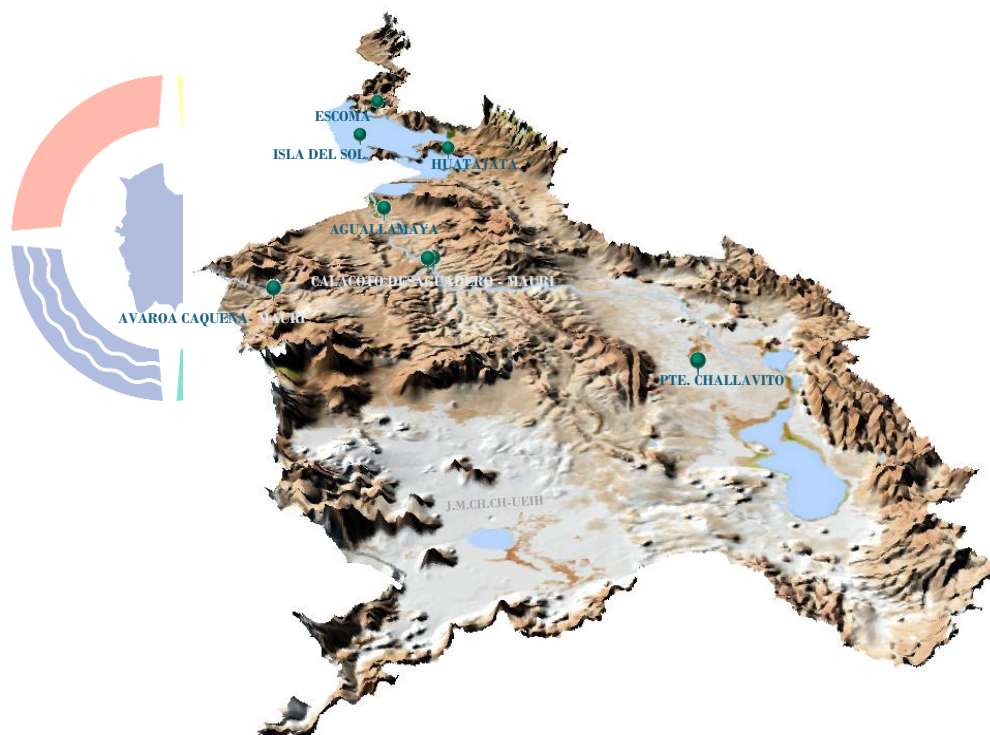

hi  
LOGÍA

Elaboración  
SENAMHI - DIRECCIÓN DE HIDROLOGÍA - UNIDAD DE ESTUDIOS E INVESTIGACIÓN HIDROLÓGICA





## TABLA RESUMEN DE LAS ESTACIONES HIDROMÉTRICAS – SISTEMA HÍDRICO TDPC

CUENCA CERRADA	ESTACION	RIO / LAGO	LECTURA DEL DIA ANTERIOR (cm)		ULTIMA LECTURA (cm)		COMPORTAMIENTO DE NIVELES RESPECTO A SUS ULTIMAS LECTURAS	
			FECHA	LECTURA	FECHA	LECTURA		
SISTEMA HIDRICO TDPC	ESCOMA	SUCHES	16/1/2024	16	17/1/2024	16	SE MANTIENE	➡
	ISLA DEL SOL	TITICACA	14/1/2025	61	15/1/2025	62	ASCENSO	⬆
	HUATAJATA	TITICACA	14/1/2025	3807.20	15/1/2025	3807.19	DESCENSO	⬇
	AGUALLAMAYA	DESAGUADERO	14/1/2025	162	15/1/2025	149	DESCENSO	⬇
	AVAROA	CAQUENA	29/11/2024	59	30/11/2024	50	DESCENSO	⬇
	AVAROA	MAURI	29/11/2024	35	30/11/2024	35	SE MANTIENE	➡
	CALACOTO	DESAGUADERO	27/12/2024	178	28/12/2024	174	DESCENSO	⬇
	CALACOTO	MAURI	27/12/2024	129	28/12/2024	129	SE MANTIENE	➡
	PUENTE CHALLAVITO	DESAGUADERO	16/12/2024	361	17/12/2024	390	ASCENSO	⬆

Elaboración

SENAMHI - DIRECCIÓN DE HIDROLOGÍA – UNIDAD DE ESTUDIOS E INVESTIGACIÓN HIDROLÓGICA